Ovalys

Distributeur français · Produits destinés à la recherche

Certificat d’analyse

Fiche OL-151026-BPC

PRODUIT

BPC-157 5 mg

CONFORME

Batch Ovalys	BPC-021-S	**Forme**	Poudre lyophilisée
Laboratoire	Freedom Diagnostics (États-Unis)	**Analyse demandée par**	Un revendeur de ce fabricant
Analyses	Identité, pureté, quantité	**Dates**	ANALYSE DU LABORATOIRE octobre 2026 FICHE OVALYS 5 novembre 2026



IDENTITÉ
Confirmée
LC-MS

PURETÉ
99,14 %
HPLC-UV

QUANTITÉ MESURÉE
4,17 mg
pour 5 mg déclarés

Résultats d’analyse

ANALYSE	MÉTHODE	RÉSULTAT	STATUT
Identité	LC-MS	**BPC-157**	CONFORME
Pureté	HPLC-UV	**99,14 %**	RAPPORTÉ
Teneur nette	HPLC-UV	**4,17 mg**	RAPPORTÉ

Chromatogramme · HPLC-UV (PDA)

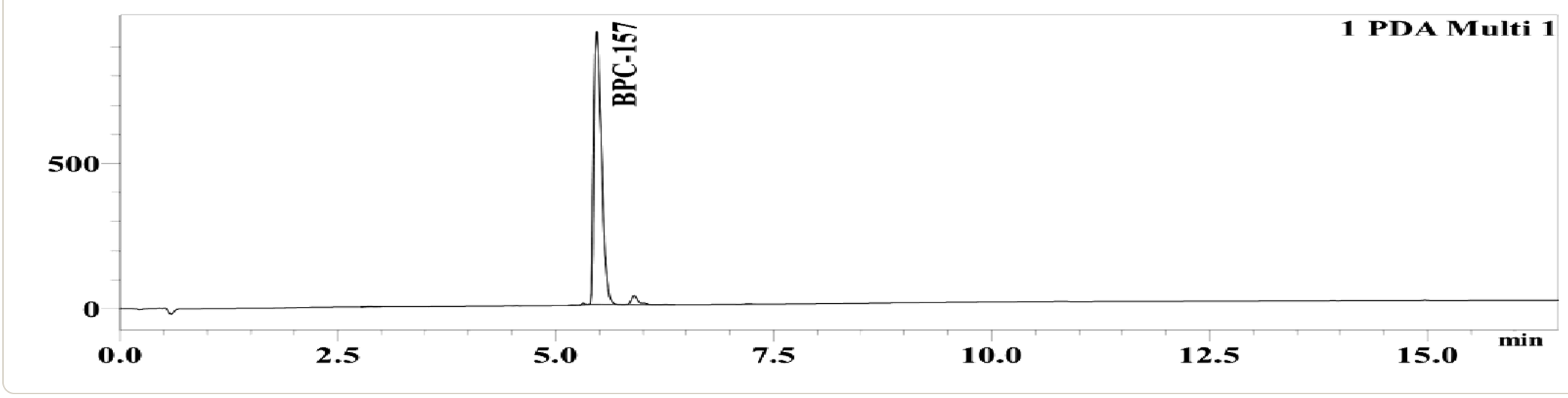

Spectre de masse · confirmation de masse

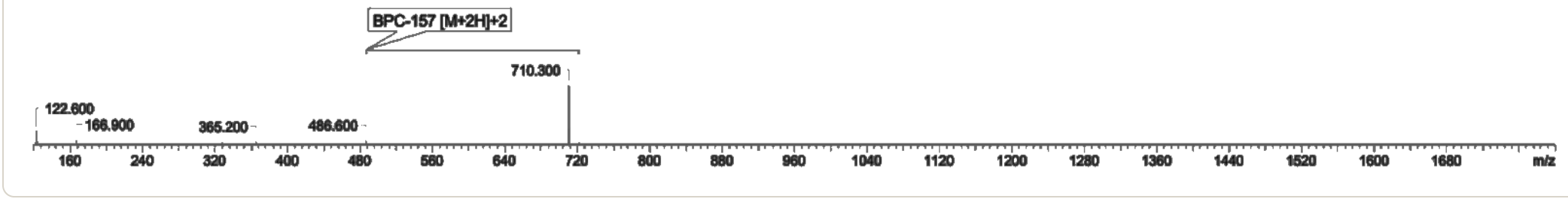

Notes et méthodologie

Méthode : HPLC avec détection UV couplée à la spectrométrie de masse (LC-MS). Aspect : poudre lyophilisée blanche. Le rapport ne fixe pas de critère d’acceptation : les valeurs sont rapportées telles quelles. Chromatogramme et spectre de masse reproduits du rapport original, en noir et blanc.

Synthèse d’un rapport tiers. Analyse réalisée par Freedom Diagnostics en octobre 2026 à la demande d’un revendeur de ce fabricant. Ovalys, distributeur, n’a ni fabriqué ce produit ni réalisé cette analyse ; les valeurs sont reprises sans modification et Ovalys atteste de bonne foi leur correspondance avec le batch BPC-021-S.

Ovalys

Pour Ovalys · Contrôle des certificats

Fiche établie et signée par Ovalys le 5 novembre 2026

Vérifier la fiche
ovalys.shop/certificats/bpc-021-s/

Produit destiné exclusivement à la recherche en laboratoire. Non destiné à la consommation humaine ou animale. · ovalys.shop · contact@ovalys.shop